

Gefundene Gesichter verarbeiten

Table Of Contents

- [1 Gefundene Gesichter anzeigen](#)
- [2 Fehlinterpretationen bereinigen](#)
- [3 Manuelle Zuordnung zu Personen](#)
- [4 Halbautomatische Zuordnung zu Personen](#)

Nach dem Sie über den Import oder einer Reorganisation Imabas dazu veranlasst haben, in Ihren Bildern nach Gesichtern zu suchen, müssen diese Gesichter jetzt Personen zugeordnet werden.



Grundsätzlich unterscheidet Imabas zwischen einer Gesichtserkennung und einer Personenerkennung!

Öffnen Sie dazu das Fenster für die Gesichtserkennung unter **Anwendung » Zuordnung » Gesichter**.

1 Gefundene Gesichter anzeigen

Klicken Sie dazu auf Nicht zugeordnet im lokalen Menü des Fensters.

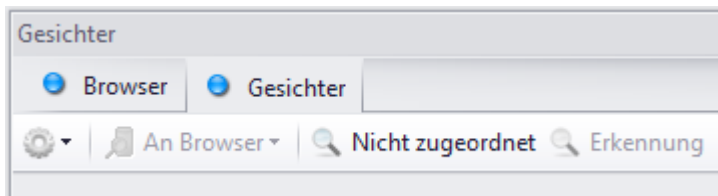

Sie bekommen dann eine Liste den gefundenen Gesichtern



Unter den Bildern wird die **Bild-ID** des Bildes angezeigt. Nach dieser Nummer ist die Liste auch sortiert.

! Diese Liste zeigt nicht alle Gesichter an, sondern anfänglich max. 500 Stück, da es in einer großen Datenbank durchaus mehrere tausend Gesichter geben kann. Diese alle auf einmal anzuzeigen würde lange dauern und bringt auch keinen Nutzen. In den [Datenbank-Optionen](#) können Sie dieses Limit erhöhen, aber nicht aushebeln.

2 Fehlinterpretationen bereinigen

Gesichtserkennung ist nicht fehlerhaft! Um fälschlicher Weise erkannte zu entfernen, markieren Sie mit <Strg>-<Klick> eines oder mehrere Bilder und klicken oben Menü auf **Kein Gesicht**. Das/Die Gesichter werden aus der Datenbank und dem Dateisystem entfernt.

3 Manuelle Zuordnung zu Personen

Der erste Schritt, vor allem bevor Sie die Personenerkennung starten könn(t)en, ist es Gesichter manuell den Imabas bereits vorhandenen Personen zuzuordnen. Markieren Sie dazu eines oder mehrere Bilder einer Ihnen bekannten Person und ziehen diese per Drag & Drop auf die gewünschte Person im [Explorer](#):

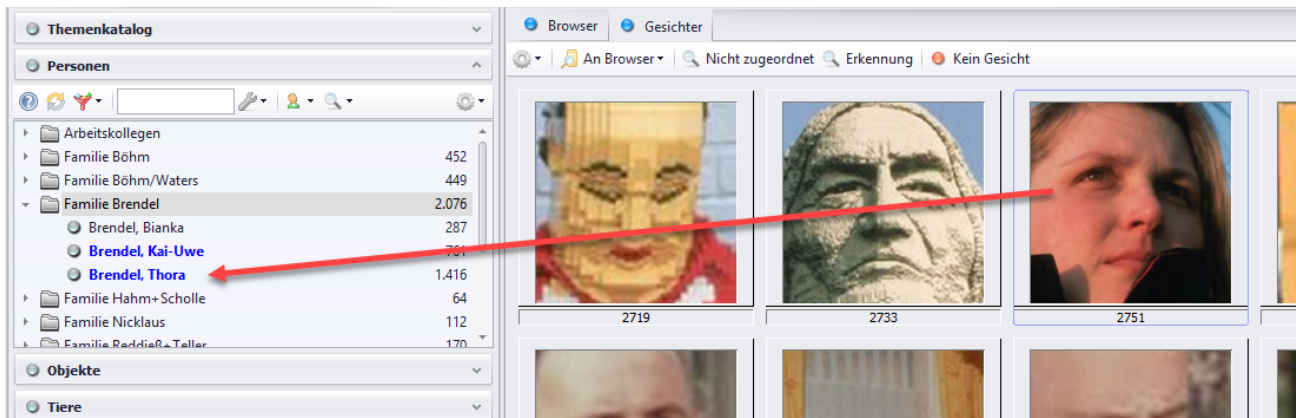

Das/Die Gesichter werden dann aus der Liste entfernt. Bei einem erneuten Klick auf Nicht zugeordnet, erscheinen jetzt andere Bilder, und das solange bis das die Liste irgendwann leer ist.

4 Halbautomatische Zuordnung zu Personen

Nutzen Sie Imabas schon längere Zeit und haben bereits viele Bilder mit Personen gekennzeichnet, so können Sie diesen Umstand nutzen um mögliche Gesichter zu finden. Klicken Sie dazu auf die gewünschte Person im Explorer mit der rechten Maustaste und wählen dann **Gesichtserkennung » Vermutliche Gesichter anzeigen**. Sie bekommen dann eine Liste von Gesichtern, die auf den Bildern gefunden wurden, die der Person zugeordnet sind.

